

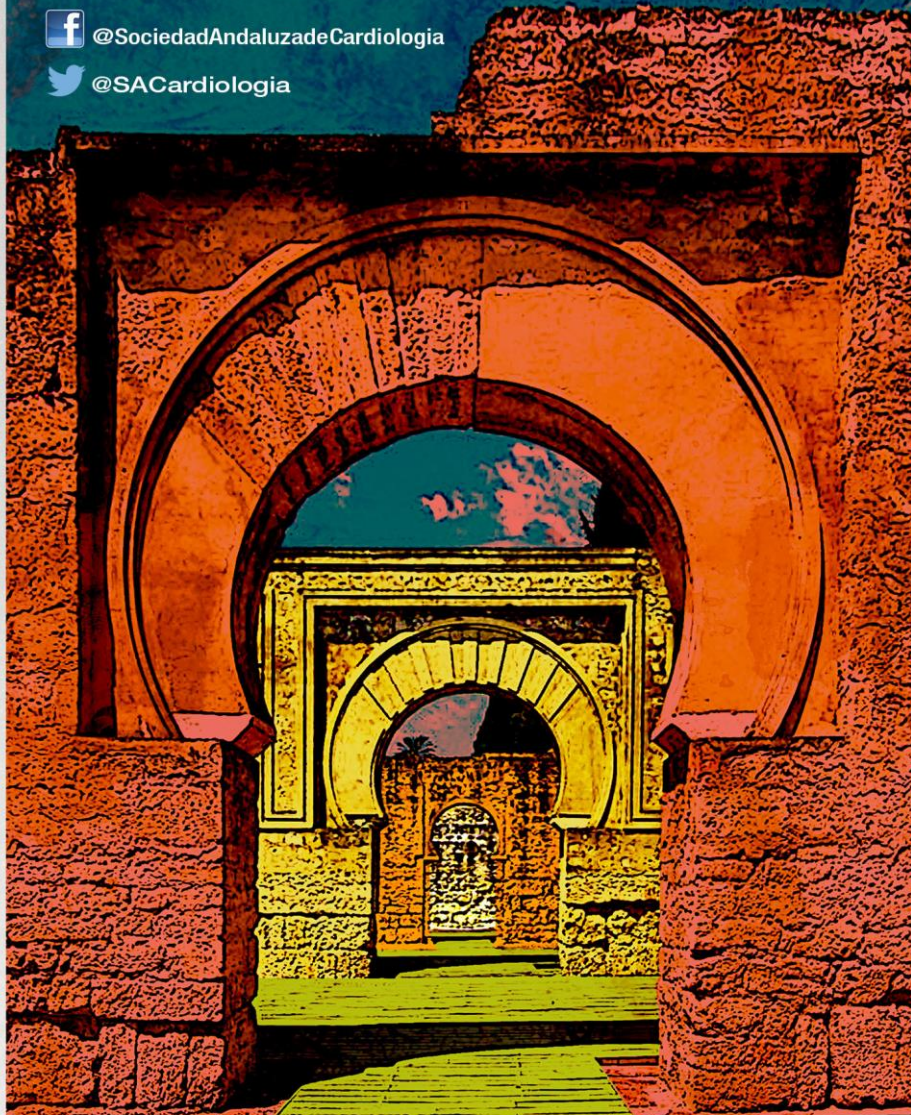

@SociedadAndaluzadeCardiologia



@SACardiologia



## Dossier Comercial

# 2<sup>as</sup> Jornadas Multidisciplinares Andaluzas de Prevención y Rehabilitación Cardíaca

23 y 24 de junio / Hotel Córdoba Center

# CÓRDOBA2017

[www.sacardiologia.com/rehabilitacionCardiaca](http://www.sacardiologia.com/rehabilitacionCardiaca)  
[congreso@sacardiologia.com](mailto:congreso@sacardiologia.com)

Secretaría técnica:

**Fase20**  
congresos

Camino de Ronda, 42  
18004 Granada  
Tel. 902 430 960  
Fax: 902 430 959  
[info@fase20.com](mailto:info@fase20.com)  
[www.fase20.com](http://www.fase20.com)

Organiza: Grupo de Prevención y Rehabilitación Cardíaca de la SAC



SOCIEDAD  
ANDALUZA DE  
CARDIOLOGÍA





## PRESENTACIÓN

Córdoba, 23 de Junio de 2017

Estimados compañeros y amigos,

Este año celebramos las II Jornadas Multidisciplinares Andaluzas de Prevención y Rehabilitación Cardíaca, que se llevarán a cabo en Córdoba el 23 y 24 de Junio. Gracias al esfuerzo de todos, podemos repetir éste encuentro, tan exitoso en la edición anterior en Cádiz, entre todos los profesionales que nos dedicamos a la prevención cardiovascular y a la rehabilitación cardíaca.

Tenemos el honor de poder contar en Andalucía, con una calidad excelente de profesionales en el ámbito de la cardiología, la prevención cardiovascular y la rehabilitación cardíaca, que nos coloca en una de las comunidades autónomas, con mayor número de Unidades de Rehabilitación Cardíaca en el panorama nacional.

La mortalidad cardiovascular sigue siendo la principal causa de muerte de los países occidentales y especialmente Andalucía, lo que nos obliga a poner un gran énfasis en la modificación de los factores de riesgo cardiovascular y los hábitos de vida. El tabaquismo, el sedentarismo y la obesidad siguen siendo un problema fundamental de nuestra población. Por suerte, en los últimos años, estamos viviendo grandes avances en el campo de la prevención, que nos van a ayudar a tratar mejor a nuestros pacientes.

Córdoba es la ciudad elegida para esta edición. Situada entre el río Guadalquivir y a las faldas de Sierra Morena, llegó a ser una de las ciudades más importantes del mundo alrededor del siglo X, con una gran riqueza cultural fruto del paso del Imperio Romano y el Califato Musulmán, lo que hizo que su centro histórico fuera declarado Patrimonio de la Humanidad o la fiesta de los Patios Cordobeses Patrimonio Cultural Inmaterial de la Humanidad. Esperamos que podáis disfrutar de la ciudad y su gente en esos días.

Por último agradecer a todos los miembros del grupo de Prevención y Rehabilitación Cardíaca de la Sociedad Andaluza de Cardiología, que con tanta ilusión trabajan cada día para que todo esto sea posible. Y no me puedo olvidar de nuestros pacientes, motivo principal de nuestras jornadas, que celebraran el I Encuentro de Asociaciones de pacientes cardiológicos.

María Rosa Fernández Olmo



Enrique Otero Chulian.

Presidente del Grupo de Prevención y Rehabilitación Cardíaca de la SAC.





## COMITÉ CIENTÍFICO

M. Rosa Fernández Olmo  
*Complejo hospitalario de Jaén.*

José López Aguilera  
*Hospital Reina Sofía*

Enrique Otero Chulián  
*Hospital Jerez de la Frontera. Cádiz.*

Juana Delgado  
*Enfermera del Hospital Puerta del Mar de Cádiz*





## AVANCE PROGRAMA CIENTÍFICO

### VIERNES 23 DE JUNIO

16:00– 16:15 H INAUGURACIÓN DE LAS JORNADAS

Enrique Otero Chulián (Presidente del Grupo de Prevención y Rehabilitación Cardíaca)

Manuel Anguita Sánchez (Presidente Electo de la SEC)

Juan José Gómez Doblás (Presidente de la SAC)

16:15 – 17:15 H

AVANCES EN DIABETES MELLITUS

Moderador:

Dr. Rafael Palomares Ortega. Endocrinólogo (HU Reina Sofía de Córdoba)

1) Impacto pronóstico de las nuevas terapias en diabetes

Dr. Juan José Gómez Doblás. Cardiólogo. HU Virgen de la Victoria. (Málaga)

2) Actualización del tratamiento antidiabético.

Almudena Castro Conde. Cardióloga. Hospital de la Paz (Madrid)

17:15 h – 18:15 h

REHABILITACIÓN CARDÍACA EN INSUFICIENCIA CARDÍACA

Moderador:

Dr. Manuel Anguita Sánchez. Cardiólogo. HU Reina Sofía (Córdoba)

1) Integración de las Unidades de IC con las de Rehabilitación Cardíaca.

Dr. Ángel Montiel Trujillo. Cardiólogo. HU Virgen de la Victoria (Málaga)

2) Impacto en la capacidad funcional y calidad de vida de los pacientes con IC tratados con ARNI.

Dr. Javier Torres Llargo. Cardiólogo. Complejo Hospitalario de Jaén.

18:15 – 18:45 h Café

18:45 – 19:45 h

NUEVOS PARADIGMAS EN ANTIAGREGACIÓN en PREVENCIÓN SECUNDARIA

Moderador: Dr. Manuel Pan Álvarez-Osorio. Cardiólogo. HU Reina Sofía (Córdoba)

1) Estratificación del riesgo de los pacientes en prevención secundaria

Dr. Enrique Otero Chulián. Cardiólogo. Hospital de Jerez.

2) Antiagregación en prevención secundaria

Dra. María Rosa Fernández Olmo. Cardióloga. Complejo Hospitalario de Jaén.



Talleres I(16:15 – 17:15 H)

Abordaje de las complicaciones derivadas por FRCV en las unidades de Prevención y Rehabilitación Cardiaca

Moderador: D<sup>a</sup> Juana Delgado Pacheco Enfermera. Hospital Universitario Puerta del Mar. Cádiz

- Abordaje del paciente con hiperglucemia/hipoglucemia. D<sup>a</sup>. Concepción Recuerda casado. Enfermera. Hospital Alto Guadalquivir de Andújar
- Manejo del paciente hipertenso en las unidades de prevención secundaria y rehabilitación cardiaca. D. Rafael Muñoz Segura Enfermero. Hospital de Montilla. Córdoba
- Entrenamiento en pacientes complejos. D<sup>a</sup> M<sup>a</sup> de la Paz Gómez Jiménez Fisioterapeuta. Hospital Universitario Puerta del Mar de Cádiz

Talleres II 19: 45 h – 20:45 h

Disfunción Eréctil.

Rafael Galisteo Moya

*Urologo del Complejo Hospitalario de Jaen*

Deshabitación tabáquica (Entrevista motivacional y tratamiento farmacológico).

Dra. D<sup>a</sup> Eva Cabrera Cesar,

*Neumologa del Hospital Clinico de Málaga*

**SÁBADO 24 DE JUNIO**

09:00- 10:00 h

Talleres III

9:00 h – 9:30 h

1. Entrenamiento de la fuerza en pacientes con cardiopatías .

- Principios básicos del entrenamiento de la fuerza en paciente cardiopatas. Dra. Ángel Heredia Torres. Médico Rehabilitadora. HU Reina Sofía de Córdoba.

- Entrenamiento de la fuerza en pacientes con Cardiopatía Isquémica. Dra. Montserrat de la Fuente Gómez. Médico Rehabilitadora. Complejo Hospitalario de Jaén.

9:30 h – 10:00 h

2. Programa de entrenamiento en pacientes con insuficiencia cardíaca. Dra. Adela Gómez González. Médico Rehabilitadora. HU Virgen de la Victoria de Málaga.

10:00 – 12:00 h





#### Talleres IV

- 10:00 – 10:30 Manejo del paciente con insuficiencia cardíaca en las Unidades de prevención y rehabilitación cardíaca.

Moderador: D<sup>a</sup>. Patricia Atalaya López. Enfermera. Hospital de Jerez

- 10:30 – 11:00 Tratamiento farmacológico en paciente con Insuficiencia cardíaca.  
Dña. María Gracia López Moyano. Enfermera. Hospital Alto Guadalquivir. Andújar

11:00 – 11:30 h Entrenamiento en pacientes con dispositivos implantables (DAI-  
Marcapasos- TRC- DAI-TRC) en las unidades de prevención y rehabilitación cardíaca  
Dña. Dña. Mercedes Rodríguez Morales

Enfermera. Hospital Virgen de las Nieves. Granada

9:30 – 10:30 H

**AVANCES EN DISLIPEMIAS**

Moderador: Dra. Carmen Rus Mansilla. Cardióloga. Hospital Alto Guadalquivir de Andújar.

1) Resultados clínicos de las nuevas terapias hipolipemiantes. José López Aguilera. Cardiólogo. HU Reina Sofía de Córdoba.

2) Inhibidores de la PCSK9: tras un año de experiencia clínica

10:30 – 11:30

**PAPEL DE LA ATENCIÓN PRIMARIA EN REHABILITACIÓN CARDÍACA**

Moderador: Dr. Pedro Chinchurreta Capote . Cardiólogo. Hospital Costa del Sol. Marbella.

1) Atención primaria y FASE II. Dr. Pablo Toledo Frías. Cardiólogo. Hospital de Granada.

2) Objetivos y estrategias de control de los pacientes en fase III. Dr. Ignacio Saínz Hidalgo. Cardiólogo. HU Virgen del Rocío de Sevilla.

11:30 – 12:00H Café

12:00 – 13:00 H

**NUEVOS PARADIGMAS DE LA ANTICOGULACIÓN EN PREVENCIÓN SECUNDARIA**

Moderador: Dr. Gonzalo Barón Esquivias. Cardiólogo. HU Virgen del Rocío de Sevilla.

1) Papel de los anticoagulantes directos. Datos de vida real. Dr. Juan Luis Bonilla. Cardiólogo. Hospital San Juan de la Cruz de Úbeda.

2) Anticoagulación e ICP. Dr. Carlos Gómez Navarro. Cardiólogo. Hospital del Poniente. Almería.

13:00 – 14:00

**CONCURSOS DE CASOS CLÍNICOS**

Moderador: Dr. Jesús Vallejo Carmona. Cardiólogo. HU Virgen del Rocío de Sevilla.

I Encuentro de Asociaciones de pacientes cardiopatas.





**SECRETARÍA TÉCNICA**

**Fase20**  
congresos

Camino de Ronda 42,  
18004 Granada  
Tel: 958 203511 / Fax: 958 203550  
[info@fase20.com](mailto:info@fase20.com)  
[www.fase20.com](http://www.fase20.com)

**Contacto:**

Esther Garzón:  
[egarzon@fase20.com](mailto:egarzon@fase20.com)

**Web:**

<http://www.sacardiologia.com/rehabilitacionCardiaca>







**SEDE DEL LAS JORNADAS**



**Hotel Córdoba Center**

Av. de la Libertad, 4  
14006 Córdoba





**PLANO ESPACIO PATROCINADO**

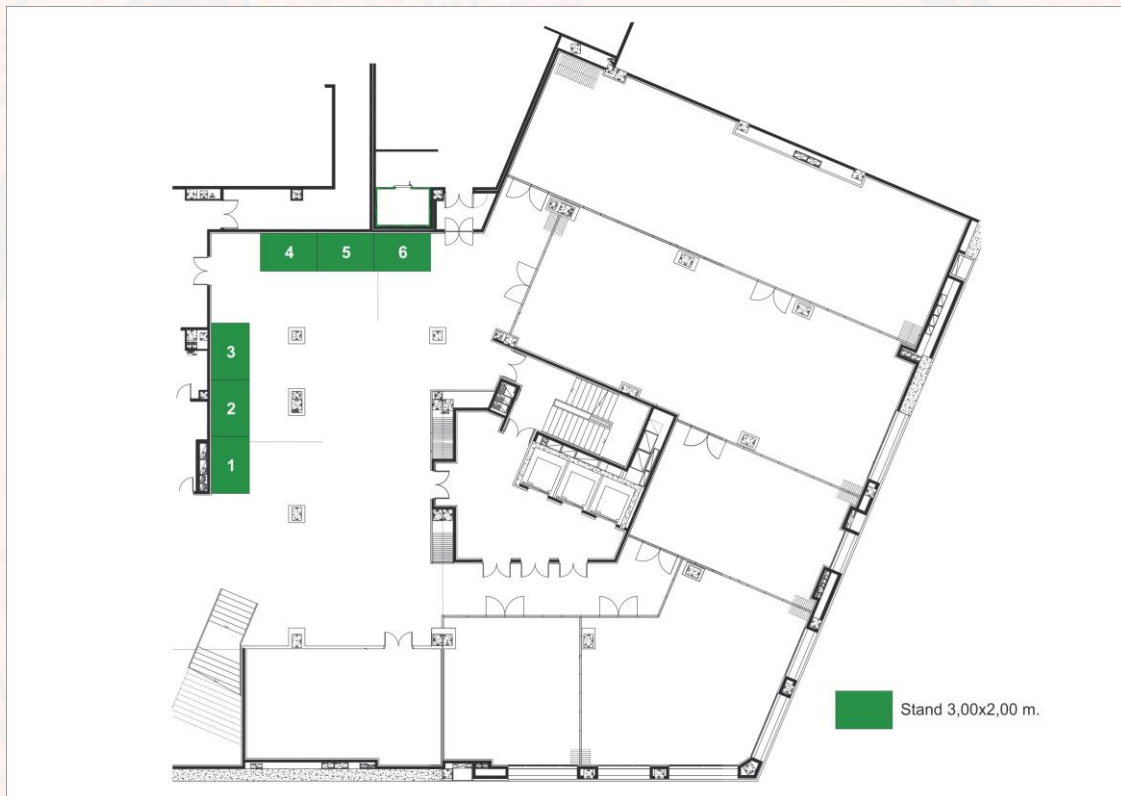



**COLABORACIONES**

Las colaboraciones serán adjudicadas por orden de petición sin posibilidad de ampliar la cantidad de las mismas, salvo confirmación expresa de la Secretaría Técnica.

<b>COLABORACIÓN</b>	<b>COSTE</b>
Patrocinio Mesa (5 inscripciones)	3.000,00€
Patrocinio Taller (3 inscripciones)	1.500/2.000€
Aula Virtual de Póster	5.800,00€
Espacio para stand 3x2	2.000,00€
Paquete 10 inscripciones cardiólogos + Espacio para stand	4.500,00€
Paquete 10 inscripciones no cardiólogos + Espacio para stand	3.000,00€
Pantalla vertical multitactil interactiva	1.300,00€
Suelo interactivo*	1.300,00€
Arcos de Control de acceso	Consulta con Secretaría Técnica
APP iEvents	Consulta con Secretaría Técnica
Faldón Wall	2.100,00€
Patrocinio wifi de las jornadas	Consultar con Secretaría Técnica

Los precios no incluyen el 21% de IVA.

\*Transporte 500€ no incluido. Se alternará publicidad del patrocinador con información institucional





## **CARACTERÍSTICAS DE LAS COLABORACIONES**

### **MESA REDONDA**

Características:

- Una hora de duración con 2 moderadores y 2/3 ponentes.
- El patrocinador podrá estructurarlo como desee siempre que se ajuste al tiempo y a los objetivos de las jornadas.
- La empresa colaboradora tendrá que cubrir los gastos de los moderadores y los ponentes (inscripción, alojamiento, desplazamiento y honorarios).



AULA VIRTUAL  
DE POSTERS

### **AULA VIRTUAL de E-Póster**

Incluye:

- Página Web con base de datos de posters durante un año para consultas y reimpresiones.
- Software para creación del poster desde la propia casa del comunicante 24 hrs. 365 días al año, presentación y consulta.
- 10 ordenadores + proyector + pantalla + impresora en la zona posters para consultas telemáticas, impresiones de posters y defensa de los mismos.
- 4 totems para visualizar los tótems y hacer la defensa

### **PAQUETES DE COLABORACIONES**

- Paquete de 10 inscripciones para cardiólogos socios / no socios (incluye la noche de hotel del 23 al 24 de junio en DUI AD) + espacio para stand 3x2 m = 4.500 € IVA Incluido.
- Paquete de 10 inscripciones para no cardiólogos (pueden ser residentes, enfermeros, fisio, rehabilitadores) incluyendo noche de hotel del 23 al de junio en habitación doble en régimen AD + espacio para stand 3x2 m= 3000 € IVA incluido.







TOTEM  
INTERACTIVO

### PANTALLA VERTICAL MULTITÁCTIL INTERACTIVA

#### Características:

- Tótem con pantalla FullHD de gran tamaño en formato vertical y táctil, incluye:
- Publicidad del patrocinador
- Inclusión del logo de la entidad patrocinadora en cada pantalla o en un banner fijo.
- Información del programa científico, Plano sede de las jornadas y de la planta de la exposición comercial con los logos de los patrocinadores.
- Envía el programa científico con información de las jornadas y logo del patrocinador a móviles.

#### Ventajas

- Mensajes publicitarios de gran impacto visual.
- Interactividad con el usuario de forma amigable que permite la pantalla táctil.
- Inclusión de recursos multimedia (Video y sonido) del patrocinador.
- Aporta una imagen moderna e innovadora a la marca que lo patrocina.
- Genera un gran impacto visual dentro del espacio en el que se sitúe, generando mayor expectación que en el resto de espacios.
- Genera un gran impacto visual dentro del espacio en el que se sitúe, generando mayor expectación que en el resto de espacios.

### SUELO INTERACTIVO

#### Características:



SUELO  
INTERACTIVO

El Suelo Interactivo se convierte en el protagonista de jornadas, conferencias, demostraciones comerciales y campañas publicitarias en cuanto a la innovación tecnológica se refiere.

El sistema funciona a través de un proyector de luz, un sensor infrarrojo multipunto, un ordenador con multiprocesador y un software encargado de coordinar todos los dispositivos de forma minuciosa.

- **¿Qué aplicaciones tiene el suelo interactivo?**

El suelo interactivo es personalizable para cada evento. Esto consiste en personalizar El fondo del suelo interactivo con elementos del patrocinador mezclados con recursos significativos de las jornadas y a la vez con partículas que se superponen al fondo cuyo movimiento se ve afectado con la interacción de los invitados al evento.





La aplicación que controla el suelo interactivo permite un alto grado de personalización, que va desde el cambio de imágenes programadas en intervalos de tiempo a imágenes alternativas en función de la detección de movimiento en la superficie del suelo.

- **¿Qué ventajas tiene un Suelo Interactivo?**
  - Mensajes publicitarios de gran impacto visual.
  - Aporta una imagen moderna e innovadora a la marca que lo patrocina.
  - Genera un gran impacto visual dentro del espacio en el que se sitúe, generando mayor expectación que en el resto de espacios.
  - Genera en la marca que lo patrocina, mayor repercusión mediática dentro del evento.

### **ARCOS DE CONTROL DE ACCESOS A SALAS**

Coste: Consultar con Secretaría Técnica

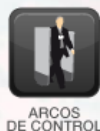

#### **Características:**

Es una plataforma multimedia modular basada en un software de gestión, terminales (Arcos de Control) y servidor central que detectan el paso de las personas.

- **¿Cómo funciona?** A cada participante se le entrega una acreditación con sus datos: y el arco tiene un dispositivo que capta la señal de la tarjeta, extrae la información y se la pasa al subsistema de procesamiento de datos.
- **¿Para qué sirve?** Este sistema permite un control total sobre la asistencia a la sala, esto sirve de justificación para la obtención de créditos para la carrera profesional del médico.
- **¿Cómo puedo rentabilizarlos?** El sistema tiene la posibilidad de ser recubiertos con vinilos de publicidad, con lo que, el logotipo de la empresa quedará de manera muy visible a todos los asistentes. Los landyars también llevarán el logo del patrocinador.

### **APP iEvents**

#### **Qué es?**



# iOS

Es una aplicación que se descarga directamente de los Store de Apple y de Android que permite al congresista interactuar en tiempo real con la organización de las jornadas, recibe en formato digital toda la información, permite que se confeccione su propia agenda, conectar con los patrocinadores, etc.

#### **¿Cómo funciona iEvents?**

Tras confirmar previamente la inscripción a las jornadas, el usuario puede descargar la aplicación para su smartphone y acceder a su información introduciendo el usuario y contraseña proporcionados por la secretaría técnica.





Antes de las jornadas podrá actualizar los datos del mismo y confeccionar su propia agenda personal con las actividades científicas de su interés.

### ¿Y si mi terminal no es compatible?

Para los congresistas cuyo terminal no sea compatible con Apple o Android, se activará un servidor de Bluetooth en sede para que puedan recibir la información de las jornadas. Para ello solo tendrán que acercarse al Tótem Informativo situado en la Secretaría Técnica y permitir la vinculación con su dispositivo.

En el caso de que no deseen utilizar dispositivos móviles, en la sede del evento tendrán a su disposición tótems de consulta con la aplicación.

### **FALDON WALL**



#### **Características:**

El Faldón consiste en una serie de pantallas que se colocan de forma visible delante de una mesa. Esto sustituye el típico y rudimentario cartel con la imagen del evento.

Las pantallas del Faldón Wall son lo último en tecnología audiovisual. Estas pantallas son de plasma y con borde extrafino lo que produce menos de 4mm de separación entre estas.

- **¿Qué aplicaciones tiene?**

El Faldón Wall es personalizable para cada evento. Esto consiste en proyectar imágenes desde las pantallas con elementos de la imagen del patrocinador. El sistema es totalmente personalizable y adaptable.

Como ejemplo de aplicación en eventos, se puede dar que en jornadas con un amplio programa, se produce una alta rotación de los ponentes o personas que están sentados en la mesa donde se sitúe el Faldón.

El Faldón Wall nos permite añadir imágenes o logotipos de patrocinadores del evento o patrocinador de la ponencia.

- **Ventajas**

- Mensajes publicitarios de gran impacto visual.
- Flexibilidad del sistema para modificaciones rápidas.
- Diseños personalizados según el evento.
- Elemento decorativo moderno y elegante.
- Genera un gran impacto visual y una mayor repercusión mediática dentro del espacio en el que se sitúe, generando mayor expectación que en el resto de espacios.

### **PUBLICIDAD CONEXIÓN WIFI**

Posibilidad de patrocinio de la red wifi de las jornadas. Las antenas de emisión wifi se personalizan con la imagen del patrocinador quien a su vez podrá proponer las claves de conexión que utilizarán los asistentes a la hora de conectarse a la wifi de las jornadas.







## POSIBILIDAD DE OTRAS COLABORACIONES SOBRE DEMANDA

- Carpetas
- Maletines
- Inclusión de documentación en carteras del congresista
- Patrocinio de la Web
- Anuncio en la Web
- Patrocinio de los avances de programa y programa definitivo
- Cafés-Pausa
- Publicidad





**INSCRIPCIONES**

Tipo de inscripción	Socios/No socios	Precio
Cardiólogos (1)	Médicos socios SAC	300,00 €
	Médicos No socios	350,00 €
No cardiólogos (enfermeros, rehabilitadores y residentes) (2)	sin distinción de socios/no socios	200,00 €

21% de IVA incluido

(1) Incluye una noche de hotel en DUI del 23 al 24 de junio.

(2) Este precio incluye la noche de hotel del 23 al 24 de junio, en habitación compartida. En el caso de querer tener una habitación DUI, el precio es de 250 €.

El precio de la inscripción incluye acceso a las sesiones científicas, pausa café, cena de las jornadas.





## Boletín de Reserva

### DATOS DE FACTURACIÓN

RAZÓN SOCIAL.....CIF.....  
DIRECCIÓN.....  
CIUDAD.....C.P.....TLFNO.....  
E-MAIL.....

\*\*\*Es imprescindible que nos envíen por e-mail el logotipo corporativo que desean que aparezca en las publicaciones de las jornadas.  
Formato .tiff, .psd o .eps, con una calidad de 300ppp

### PERSONA DE CONTACTO PARA SEGUIMIENTO DEL ACUERDO

.....

### NOMBRE COMERCIAL CON EL QUE DESEA APARECER

.....

\*\*\* Por favor, escríbalo tal y como debe aparecer (mayúsculas, minúsculas, acentos)  
Este nombre comercial será el que se publique tanto en el programa como en los frontis del stand, salvo que sea de diseño.

Aceptamos las condiciones de la Exposición Comercial, solicitando por medio de la presente la colaboración de:

1ª OPCIÓN STAND(S) Nº.....TOTAL M<sup>2</sup>.....  
2ª OPCIÓN STAND(S) Nº.....TOTAL M<sup>2</sup>.....  
SIMPOSIO.....  
MESA.....  
OTROS.....

al precio total indicado de .....+ 21% IVA, para lo cual abonaremos el 100% de su precio mediante:

- Transferencia FASE 20 –IBAN Nº ES98 2100 7047 1102 0004 4529 - FASE20
- Cheque bancario a nombre de FASE 20 S.L.

Firma y sello en señal de conformidad

Fecha







**CERTIFICADO DE INTERÉS CIENTÍFICO-SANITARIO**  
**Solicitado.**

